

TOROS GARANTIDOS

SANTA MAGDALENA

de Jorge Barbosa y flia



35° REMATE ANUAL

Ahora en la Estancia!



Auspicia:



**50 TOROS +
50 VIENTRES**

Cabaña invitada:

SIERRA VISTA

de Puig Hnos

(Polled Hereford,
A. Angus y Red Angus)

Remata:

Zambrano & Cía.

1ª Empresa Nacional de Servicios Agropecuarios

www.zambrano.com.uy • zambrano@zambrano.com.uy



Pre Oferte!!



Estimados clientes y amigos, la Cabaña **Santa Magdalena** tienen el agrado de invitarlos a su 35° Remate Anual de toros y vientres Polled Hereford y Red Angus, el **7 de Octubre** al mediodía, **ahora En la Estancia!!** (ruta 8 km 95.5).

Trabajamos siempre con el objetivo claro de producir reproductores rústicos, funcionales, con mucha carne, y con un buen paquete de datos objetivos, poniendo especial énfasis en los caracteres de facilidad de parto y de ganancia de peso.

En las hembras seleccionamos por fertilidad y funcionalidad de las mismas, buscando vacas rústicas, que se preñen todos los años y nos den terneros pesados al destete.

Ofreceremos 25 toros Polled Hereford, 13 toros Red Angus, todos PI con datos objetivos, y 32 vaq Polled Hereford mayoría PI.

El remate es auspiciado por la Sociedad Criadores de Hereford

Vendemos en conjunto con Cabaña Sierra Vista de la flia Puig.

Ofrecerán 20 toros Aberdeen Angus de pedigrí, 5 vaquillonas pedigrí y 6 vaquillonas SA, todas Aberdeen Angus.

ULTIMOS LOGROS:



En Kiyú 2020 ganamos por tercera vez la Prueba de eficiencia y ganancia a pasto, con el RP 1514 "EFICIENTE". Este ejemplar se vendió en U\$S 15.000.



En Minas 2020 obtuvimos el Copa de Honor RP 1551 "Atilio" y el Lote Campeón PI.

SANIDAD

- Los toros de SM están certificados por el Dr. Juan Andrés "Tachi" García Pintos.
Los toros de Sierra Vista están certificados por el Dr. Germán Noguera
- Se realizó Prueba de **Habilidad de Monta** y **Capacidad de Servicio**.
- **Todos** los toros de ambas cabañas muestran **resultado negativo** para **campilobacter (vibriosis) por el laboratorio Genia**.
- Están **inmunizados** para **IBR y Leptospirosis**.
- Las hembras están inmunizadas para IBR, DVB, leptospira y campilobacter.

CONDICIONES DEL REMATE

- ✓ Preofertas tienen 4% descuento y participan por Lector Baqueano
- ✓ Plazo 180 días libres para toros y 90 días para vientres
- ✓ Descuento 6% por pago contado para toros, y 3% vientres.
- ✓ Descuento 3% por compra de 3 toros + 1% adicional por cada toro extra.
- ✓ Descuento 2% cliente frecuente.
- ✓ Flete gratis toros, consultar para vientres.
- ✓ Pago con terneros en Plazarural
- ✓ Plan canje de toros viejos
- ✓ 1 mes pastoreo gratis para toros.



**PREOFERTE
Y GANE!!**

**4% Dto +
1 LECTOR BAQUEANO**



Transmite:



Transmisión de Campo TV por internet
- www.zambrano.com.uy y sus redes sociales



MAPFRE

Seguro de vida por 30 días!!

REFERENCIAS DE DATOS

FN: Fecha de nacimiento

FAC PARTO (Facilidad de parto directa): Facilidad que tendrán las hembras apareadas con ese toro. Cuanto mas positiva mejor.

PN (Peso al nacer): peso al nacer del ternero en relación a la media de la población.

PD (Peso al destete): refleja la habilidad de crecimiento del ternero previo al destete.

P18 (Peso a los 18 meses): refleja la habilidad de crecimiento del ternero desde el destete hasta el año y medio.

LECHE (Habilidad lechera): refleja la habilidad materna de las hijas de ese toro.

AOB (Area de ojo de bife): indica el rendimiento de la carcasa del animal adulto.

CE (Circunferencia escrotal): esta asociada a la fertilidad del toro y a la edad de entrada en pubertad de su progenie.

I CRIA (Indice de selección de cría): indica el ingreso marginal posible de obtener por seleccionar por determinado toro en un sistema criador con venta de terneros y vacas gordas.

ICC: Índice de ciclo completo.



EPD's HEREFORD AGOSTO 2024

EVALUACION GENETICA
PANAMERICANA



Ubicación del animal en la población para cada característica.

Tabla de percentiles de animales evaluados nacidos en los últimos cinco años en Uruguay.

% SUPERIOR	FPdir	PESO AL NACER	PESO AL DESTETE	PESO A 15 MESES	PESO A 18 MESES	PESO ADULTO DE VACA	FPmat	HABIL. LECHERA	AOBc	GRASAc	MARBc	CIR. ESC.	EfC	INDICE CRIA	INDICE COMPLETO
1%	13.5	-0.6	31.0	50.0	57.0	25.7	6.1	16.3	5.100	1.570	0.280	1.7	112.7	187	171
5%	10.1	0.0	28.6	46.4	52.4	30.7	4.2	14.3	4.190	1.070	0.200	1.4	108.7	169	156
10%	8.4	0.4	27.4	44.5	50.1	33.1	3.2	13.3	3.810	0.810	0.170	1.3	106.8	161	149
20%	6.4	0.7	25.9	42.4	47.3	35.9	2.0	12.1	3.350	0.810	0.140	1.1	104.4	151	141
30%	5.1	1.0	24.9	40.8	45.2	38.0	1.2	11.4	3.100	0.560	0.110	1.0	102.9	144	135
40%	4.1	1.2	24.0	39.6	43.5	39.6	0.5	10.7	2.840	0.560	0.090	1.0	101.4	139	130
50%	3.1	1.4	23.3	38.4	42.0	41.3	-0.1	10.2	2.650	0.300	0.070	0.9	100.0	133	125
60%	2.2	1.5	22.4	37.2	40.4	42.9	-0.7	9.5	2.450	0.300	0.060	0.8	98.4	128	121
70%	1.1	1.7	21.6	36.0	38.7	44.6	-1.4	8.9	2.190	0.050	0.040	0.7	96.7	122	116
80%	-0.1	2.0	20.6	34.6	36.8	46.8	-2.2	8.2	1.940	0.050	0.010	0.7	94.8	116	110
90%	-2.0	2.3	19.2	32.4	33.8	49.8	-3.3	7.2	1.610	-0.200	-0.020	0.5	92.1	107	101
95%	-3.6	2.6	18.0	30.7	31.3	52.6	-4.3	6.3	1.290	-0.200	-0.050	0.4	89.7	99	94
99%	-6.7	3.2	15.7	27.3	26.9	58.5	-6.3	4.7	0.770	-0.460	-0.110	0.2	84.7	84	78

Cabaña: "SANTA MAGDALENA"

Tendencias Genéticas del rodeo y de la raza en URUGUAY

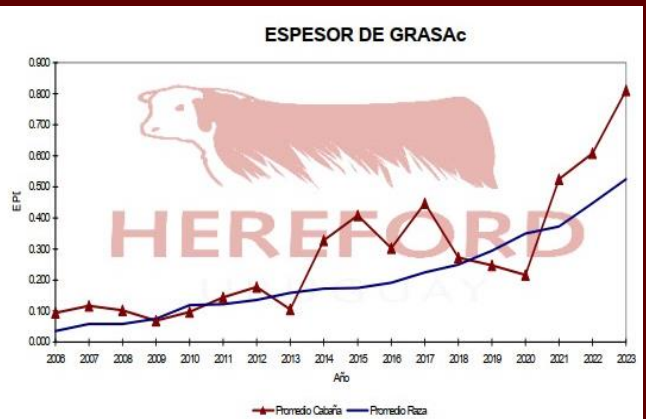
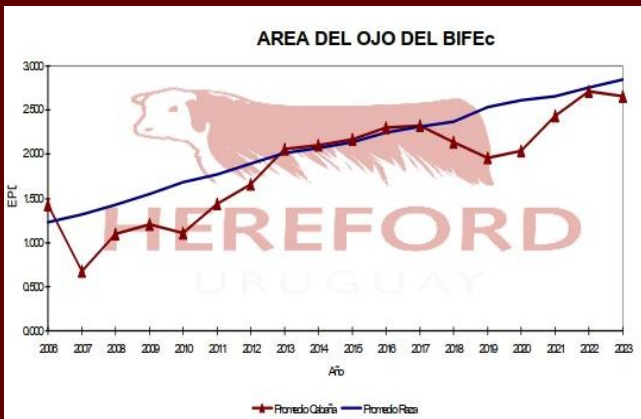
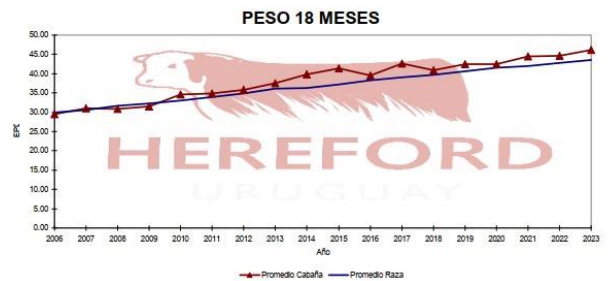
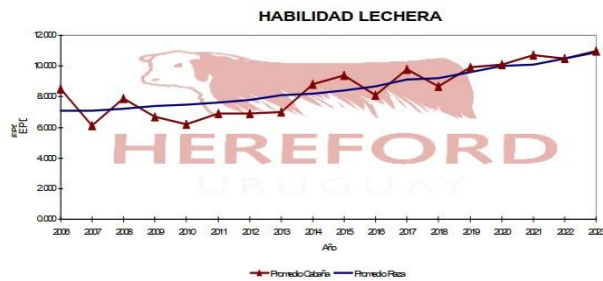
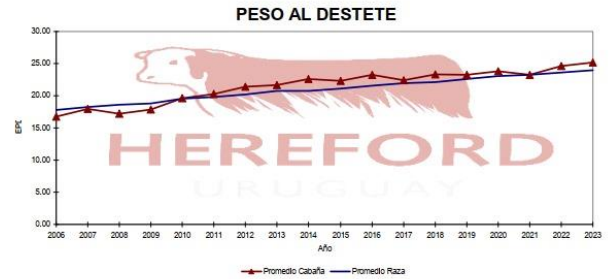
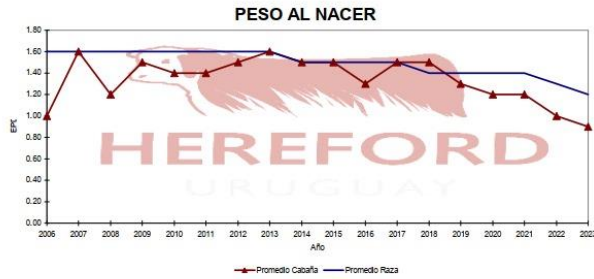

PADRES HEREFORD DE SANTA MAGDALENA

LOLO



	EPD	ACC	95	50	5
FPdir	9.6	0.33		████████	10%
Nacimiento	0.6	0.80		████████	20%
Destete	25.8	0.73		████████	30%
15 meses	44.6	0.73		████████	10%
18 meses	50.0	0.75		████████	20%
Peso.Adulto	42.8	0.50	█	████████	60%
FFmat	1.7	0.31		████████	30%
Leche	12.3	0.38		████████	20%
AOBc	4.650	0.28		████████	5%
GRASAc	1.320	0.38		████████	5%
MARBLINGc	0.070	0.27		████████	50%
Circ.Esc.	0.30	0.63	████████		100%
EFC	104.2	0.24		████████	30%
Ind.Sel.Cria	150			████████	30%
Ind.Completo	160			████████	5%
G_EPD					

Con muy buena estructura y aplomos, excelente culata y excelente patas, y una profundidad en costillas fuera de lo común. Que se equilibra con un paquete de datos que impactan.

Campeón Ternero mayor y 3er Mejor Toro Prado 2018.
Reservado Gran Campeón Durazno 2019
Gran Campeón Prado 2019

BOLT



	EPD	ACC	95	50	5
FPdir	6.7	0.37		████████	20%
Nacimiento	0.3	0.86		████████	10%
Destete	30.4	0.80		████████	5%
15 meses	45.5	0.79		████████	10%
18 meses	52.1	0.81		████████	10%
Peso.Adulto	46.5	0.53	████████		80%
FFmat	-0.5	0.38		████████	60%
Leche	9.7	0.46		████████	60%
AOBc	3.680	0.31		████████	20%
GRASAc	1.320	0.34		████████	5%
MARBLINGc	0.080	0.29		████████	5%
Circ.Esc.	1.40	0.69	████████		100%
EFC	85.0	0.36	████████		100%
Ind.Sel.Cria	170			████████	5%
Ind.Completo	128			████████	50%
G_EPD					

Se posiciona entre los primeros de la raza para la mayoría de los rasgos.

Ganador en 2017 NWSS en Denver.
Favorito de muchos en Denver Stock Show

GREGORIO



	EPD	ACC	95	50	5
FPdir	7.4	0.22		████████	20%
Nacimiento	0.7	0.58		████████	20%
Destete	28.5	0.45		████████	10%
15 meses	46.5	0.46		████████	5%
18 meses	49.9	0.41		████████	20%
Peso.Adulto	41.1	0.20		████████	50%
FFmat	1.9	0.19		████████	30%
Leche	10.0	0.21		████████	60%
AOBc	4.520	0.15		████████	5%
GRASAc	1.070	0.20		████████	5%
MARBLINGc	0.090	0.12		████████	40%
Circ.Esc.	1.30	0.33		████████	10%
EFC	94.1	0.10	████████		90%
Ind.Sel.Cria	164			████████	10%
Ind.Completo	137			████████	30%
G_EPD					

Moderado, ancho, color bien firme y pigmentación 100/100.

DPDS muy destacados, con bajo PN, buen crecimiento y espectaculares datos de carcasa.
Reservado campeón ternero Prado 2020.

SHUBERT



	EPD	ACC	95	50	5
FPdir	7.1	0.25		████████	20%
Nacimiento	0.0	0.64		████████	5%
Destete	26.9	0.53		████████	20%
15 meses	43.0	0.52		████████	20%
18 meses	56.5	0.53		████████	5%
Peso.Adulto	37.9	0.27		████████	30%
FFmat	0.7	0.25		████████	40%
Leche	12.8	0.23		████████	20%
AOBc	2.390	0.20	█	████████	70%
GRASAc	0.560	0.27		████████	30%
MARBLINGc	-0.020	0.22	████████		90%
Circ.Esc.	1.00	0.46	████████		30%
EFC	105.7	0.16	████████		20%
Ind.Sel.Cria	166			████████	10%
Ind.Completo	168			████████	5%
G_EPD					

Toro de la cabaña integrante Lote Campeón de Expo Minas 2020.

Toro muy largo, de lomo firme, con buenos aplomos, con muy linda cabeza y ojos colorados muy bien insertados.

Epd espectacular. Se ubica en el 5% superior a la raza en facilidad de parto, peso al nacer, peso 18 meses, grasa, e índices económicos de cría y ciclo completo.

✓ Semen disponible en SERGEN

HOSS



	EPD	Acc	100	50	0
FPdir	13.2	0.34		████████	5%
Nac.	-0.4	0.73		████████	5%
Destete	19.9	0.63	████████		90%
15 meses	31.0	0.60	████████		95%
18 meses	32.5	0.55	████████		95%
Peso.Adulto	27.5	0.37		████████	5%
FFmat	1.0	0.33		████████	40%
Leche	15.1	0.27		████████	5%
AOBc	1.290	0.24	████████		95%
GRASAc	0.050	0.28		████████	70%
MARBLINGc	0.130	0.26		████████	20%
Circ.Esc.	1.30	0.49	████████		10%
EFC	101.0	0.15		████████	50%
Ind.Sel.Cria	145			████████	30%
Ind.Completo	93		████████		100%
G					

Hoss es homocigoto polled y sus datos de fertilidad (SCF) lo ranquean en 1% superior para la raza en USA.

Posee buena musculatura, físico atractivo, perfil muy maternal, su madre y abuela poseen excelentes ubres

HOME 33



	EPD	ACC	95	50	5
FPdir	3.3	0.37		████████	50%
Nacimiento	0.7	0.73		████████	20%
Destete	19.2	0.64	████████		90%
15 meses	35.2	0.65	████████		80%
18 meses	35.8	0.66	████████		90%
Peso.Adulto	29.3	0.47		████████	5%
FFmat	2.6	0.38		████████	20%
Leche	13.5	0.41		████████	10%
AOBc	1.160	0.28	████████		100%
GRASAc	0.560	0.35		████████	30%
MARBLINGc	0.170	0.29		████████	10%
Circ.Esc.	0.90	0.56		████████	50%
EFC	110.2	0.28		████████	5%
Ind.Sel.Cria	132			████████	60%
Ind.Completo	125			████████	50%
G_EPD					

Top 5 en Kiyu 2017, hijo del famoso Homertown 10Y, con la mejor vaca de la liquidación de Villa Ceferina. Bien requemado, muy largo y con altísima facilidad de parto

TOROS POLLED HEREFORD DE PEDIGRI 2.5 AÑOS

		EPD												
RP	PADRE	ABUELO MAT	PN	PD	P18M	LECHE	AOB	CE	IND CRIA	ICC	CIR. ESC	CAP. SERV	PIGMENTACIÓN DER IZQ	PESO 17/9
2026	HOME 33	D.A. BOGART	0.9	20.8	40.4	12.5	1.42	1.00	130	125	40	ALTA	100/100	730
	% UBICACIÓN EN POBLACION		30	80	60	20	95	30	60	50				
2028	HOME 33	NEGRO JEFE	2.0	23.3	34.6	8.0	0.97	0.80	129	102	40	ALTA	75/75	667
	% UBICACIÓN EN POBLACION		80	50	90	90	100	60	60	90				
2029	HOME 33	HOMETOWN 27A	1.1	20.1	44.4	14.4	2.39	1.20	130	132	41	ALTA	100/100	753
	% UBICACIÓN EN POBLACION		40	90	40	5	70	20	60	40				



TOROS POLLED HEREFORD DE PEDIGRI 2 AÑOS

RP	PADRE	ABUELO MAT	EPD								CIR. ESC	CAP. SERV	PIGMENTACIÓN DER IZQ	PESO 17/9
			PN	PD	P18M	LECHE	AOB	CE	IND CRIA	ICC				
2037	GREGORIO	HOME GROWN	0.3	26.6	46.6	15.1	2.65	1.3	175	132	40	ALTA	100/100	674
	% UBICACIÓN EN POBLACION		10	20	30	5	50	10	5	40				
2039	GREGORIO	HOME 33	0.3	22.6	39.9	11.3	3.03	1.0	136	116	38.5	ALTA	50/80	601
	% UBICACIÓN EN POBLACION		10	60	70	40	40	30	50	70				
2045	BOLT	NEGRO JEFE	0.5	24.0	46.6	8.1	3.16	0.60	122	133	37	ALTA	100/100	658
	% UBICACIÓN EN POBLACION		20	40	30	90	30	90	70	40				
2048	GREGORIO	HOMETOWN 27A	0.7	24.8	39.7	10.4	3.35	1.60	148	100	42	ALTA	40/0	621
	% UBICACIÓN EN POBLACION		20	40	70	50	20	5	30	95				
2050	GREGORIO	D.A. BOGART	0.0	21.0	43.0	11.4	3.35	1.60	123	109	41	BAJA	100/90	642
	% UBICACIÓN EN POBLACION		5	80	50	30	20	5	70	90				
2053	BOLT	NEGRO JEFE	1.1	25.9	44.7	6.8	2.26	1.5	134	110	40	BAJA	100/50	639
	% UBICACIÓN EN POBLACION		40	20	40	95	70	5	50	80				
2056	BOLT	D.A. BOGART	1.0	25.2	48.1	9.5	3.23	1.10	139	137	38.5	ALTA	100/100	682
	% UBICACIÓN EN POBLACION		30	30	20	60	30	20	40	30				
2059	BOLT	HOME 33	0.4	28.9	51.0	10.1	4.32	1.00	159	131	38	ALTA	100/100	647
	% UBICACIÓN EN POBLACION		10	5	10	60	5	30	10	40				
2063	BOLT	SIP CAMPERO	0.7	26.4	45.5	10.4	1.87	1.50	156	119	40.5	ALTA	100/100	675
	% UBICACIÓN EN POBLACION		20	20	30	50	90	5	10	70				
2066	BOLT	NEGRO JEFE	1.5	28.6	55.8	8.4	2.97	1.5	152	145	42	ALTA	100/0	760
	% UBICACIÓN EN POBLACION		60	5	5	80	40	5	10	20				
2071	BOLT	SM 815	0.5	24.7	41.8	10.2	3.10	1.70	147	108	41	ALTA	100/75	605
	% UBICACIÓN EN POBLACION		20	40	60	50	30	5	30	90				
2075	BOLT	HOMETOWN 27A	0.7	27.2	46.1	8.9	2.58	1.00	148	120	40	ALTA	100/100	655
	% UBICACIÓN EN POBLACION		20	10	30	70	60	30	30	70				
2080	BOLT	CAL 218	1.0	28.6	54.0	8.7	2.84	1.5	158	145	42	ALTA	100/100	724
	% UBICACIÓN EN POBLACION		30	5	5	80	40	5	10	20				
2083	INQUIETO	D.A. BOGART	0.7	23.6	41.9	8.1	1.42	0.70	129	123	38	ALTA	0/75	665
	% UBICACIÓN EN POBLACION		20	50	60	90	95	70	60	60				
2085	BOLT	LEGO	0.1	25.6	43.1	9.1	3.74	1.30	144	110	39	ALTA	0/100	611
	% UBICACIÓN EN POBLACION		10	30	50	70	20	10	30	80				
2086	BOLT	D.A. BOGART	0.9	24.8	44.6	10.2	4.39	1.10	138	118	38	ALTA	40/80	598
	% UBICACIÓN EN POBLACION		30	40	40	50	5	20	50	70				
2100	HOME 33	SIP CAMPERO	1.1	21.4	44.2	11.8	2.00	0.50	129	150	34.5	ALTA	100/100	634
	% UBICACIÓN EN POBLACION		40	80	40	30	80	90	60	10				
2101	SHUBERT	D.A. BOGART	1.2	27.0	54.6	13.2	4.00	1.40	166	154	40	ALTA	100/0	645
	% UBICACIÓN EN POBLACION		40	10	5	20	10	5	10	10				
2104	SHUBERT	SM 1163	1.8	26.9	49.9	11.2	3.03	1.40	160	145	40	ALTA	0/100	625
	% UBICACIÓN EN POBLACION		80	20	20	40	40	5	10	20				
2110	HOSS	PRELUDIO	1.4	23.0	38.5	11.3	1.35	1.40	146	114	40.5	ALTA	100/100	630
	% UBICACIÓN EN POBLACION		50	60	80	40	95	5	30	80				
2114	HOSS	D.A. BOGART	0.7	20.6	37.1	13.5	2.26	1.20	136	108	36.5	ALTA	100/25	611
	% UBICACIÓN EN POBLACION		20	80	80	10	70	20	50	90				
2137	SM CAMPERO	SM 1163	2.0	26.1	53.4	10.2	2.26	1.00	153	175	40	ALTA	40/60	682
	% UBICACIÓN EN POBLACION		80	20	5	50	70	30	10	5				

PADRES RED ANGUS DE SANTA MAGDALENA

BENELLI



Cabeza de remate de Lazy MC Angus (U\$ 37.500)
G.C. ternero 2014 en Showdown y Reservado Campeón Junior en Crossroads Beef Expo.
Excelente color, balanceado entre fenotipo y DPDS con frame moderado.

NAC	DEST	LECHE	18 MESES	PA_V	CE	AOB	EGS	MARB
0.65 0.80	21.98 0.78	-5.31 0.75	22.38 0.81	28.27 0.55	-0.09 0.71	1.108 0.68	-0.111 0.56	-0.030 0.63

473 DANIELITO



Precio máximo en Remate de Alianza Angus 2021.
Muy buena estructura y aplomos, muy largo y costillado. Epd muy potente en datos de crecimiento y AOB

NAC	DEST	LECHE	18 MESES	PA_V	CE	AOB	EGS	MARB
1.60 0.41	18.20 0.39	-2.32 0.31	20.36 0.43	22.69 0.22	0.49 0.38	1.376 0.26	-0.051 0.17	-0.007 0.22

TOROS RED ANGUS PEDIGRI 2 AÑOS

RP	PADRE	ABUELO MAT	PN	PD	P18M	LECHE	P. ADULTO	AOB	CIR. ESC	CAP. SERV	PESO 17/9
30	BENELLI	BENELLI	-0	18	19	-5	27	1.6	36.5	ALTA	665
31	BENELLI	YERBAL	1.2	21	30	-1	32	1.3	42.5	ALTA	738
32	473 DANIELITO	BENELLI	0.2	17	20	-2	21	2.3	40	ALTA	630
33	473 DANIELITO	RP119	0.5	15	16	-3	18	2.2	40.5	ALTA	630
34	473 DANIELITO	CAMBA-PYTA 246 CACHAFAZ 1203	0.3	18	24	-1	22	1.2	40	ALTA	694
37	473 DANIELITO	SUN KING 016	1.2	17	25	0.3	26	1.9	42	BAJA	693
40	473 DANIELITO	QUEBRANTADOR	2.1	20	38	4.4	37	1.6	43	ALTA	764
42	473 DANIELITO	BRUTAL	0.8	13	15	-3	19	1.1	41	ALTA	636
43	473 DANIELITO	BRUTAL	0.5	13	10	-4.7	16	0.6	39	ALTA	598
44	473 DANIELITO	RP70	1.2	14	21	1.1	21	-0.2	42	ALTA	661
46	473 DANIELITO	PAYA 5104	2.2	12	9.7	-3.2	14	-0.4	39.5	ALTA	614
47	473 DANIELITO	PAYA 5104	1	11	16	-0.4	19	-0.3	40.5	ALTA	618
48	473 DANIELITO	FEDERAL 487	2	17	10	-5.9	17	0.7	40	ALTA	600



¡Tu aliado en la manga!

+ REGISTROS

+ RÁPIDO

+ VERSÁTIL

+ FÁCIL

ROBSUTO

URUGUAYO



- ¡No más libreta! Registra y digitaliza sin esfuerzo.
- Tené el historial de tus trabajos en el bolsillo con la Baqueano App.
- Aprovechá mucho más toda la información de tus animales.
- Utilizá herramientas diseñadas para las exigencias del trabajo en la manga.
- Sumate a miles de clientes satisfechos, con el lector #1 del país.

Disponible en tu App Store o Google Play.

 android  iOS

baqueano)))
Ganadería de precisión

 +598 92 019 917
+598 92 506 805

 info@bqn.com.uy

 www.baqueano.com.uy





ESTANCIA

P

SIERRA VISTA

En el 2003 se realiza la liquidación total del plantel de Aberdeen Angus de la Estancia El Eucalipto de Alberto Puig Larraviñe en la Sociedad Rural de Durazno bajo el martillo de G. Zambrano & Cia.

Es en ese momento, convencidos del valor genético de años de selección decidimos adquirir un reducido número de vacas de pedigree, tomando en cuenta el tipo de animal que queríamos producir en nuestro campo de Solis Grande - Maldonado.

Una raza que nuestros antepasados pensaron que sus características eran las ideales para nuestros campos. Cuáles son esas cualidades?

El Angus es una raza productora de carne, reconocida por su precocidad reproductiva, facilidad de parto, aptitud materna y longevidad.

Los ejemplares de la raza deben poseer buenas masas musculares y producir carne de buena calidad (veteada, tierna, jugosa, sabrosa, etc.).

Año a año seguimos incorporando genética vía inseminación alejado de los extremos, buscando un tamaño intermedio le da equilibrio, funcionalidad y facilidad de terminación a pasto, así como también le permite ser muy eficiente en engorde a corral.

Siempre enfocados en la mejora continua para seguir perfeccionando nuestros Aberdeen Angus.

SIERRA VISTA

De Puig Hnos.

PADRE ABERDEEN ANGUS DE SIERRA VISTA

EURO



Reúne las características que todos queremos en un padre, fenotipo, corrección estructural, profundo, cabeza de macho, moderado, completo. Sus hijos se destacan por su capacidad carnicera y sus hijas moderadas, potentes y buenas madres. En su pedigrí encontramos a dos padres consagrados, Zorzal y Líder. Único toro en la historia de Expo Palermo en ser padre de los cuatro grandes campeones en un mismo año.

BENCHMARK 9016



Benchmark representa todo lo que buscamos a la hora de incorporar un padre a nuestro catálogo. Segundo su excelente calidad racial, cabeza chica y definida, delantera suave, profundo pero a la vez de lomo firme y ancho. Tamaño moderado con estructura sólida, huesudo y de cuartos anchos y densos. Tercero su perfil de EPDs es fantástico, combina datos de facilidad de parto con crecimiento y datos de carcasa en el 10% superior para varias de las categorías. Además, que este toro haya sido incorporado por dos de los grandes programas genéticos de EEUU como Montana Angus

EVALUACION GENETICA AGOSTO 2024 TABLA DE PERCENTILES

ABERDEEN ANGUS

Ubicación del animal en la población para cada característica.

PERCENTIL	NACER	DESTETE	LECHE	18 MESES	P_Adulto	CIRC. ESC.	AOB	GRASA	MARBLING
5%	-0.68	21.93	4.13	30.60	-0.89	1.01	2.367	0.114	0.081
10%	-0.38	19.92	2.99	27.17	2.70	0.83	1.978	0.086	0.063
20%	-0.04	17.45	1.71	23.22	7.11	0.62	1.522	0.056	0.042
30%	0.19	15.67	0.85	20.36	10.24	0.47	1.200	0.036	0.028
40%	0.37	14.14	0.14	17.90	12.80	0.35	0.927	0.020	0.016
50%	0.53	12.68	-0.51	15.61	15.11	0.23	0.672	0.005	0.006
60%	0.69	11.19	-1.16	13.27	17.36	0.11	0.427	-0.009	-0.005
70%	0.87	9.59	-1.86	10.78	19.67	-0.01	0.161	-0.024	-0.017
80%	1.08	7.63	-2.71	7.70	22.28	-0.16	-0.139	-0.043	-0.030
90%	1.41	4.78	-3.97	3.26	25.84	-0.37	-0.558	-0.069	-0.050
95%	1.70	2.26	-5.10	-0.34	28.78	-0.55	-0.905	-0.092	-0.066

TOROS ABERDEEN ANGUS PEDIGRI

RP	PADRE	ABUELO MAT	EDAD	PN	PD	P18M	LECHE	P. ADULTO	AOB
623	EURO TE	SAV NET WORTH 4200	3 AÑOS	2.34	17.63	7.23	-7.29	14.95	0.137
647	SIERRA VISTA 508	LA SORPRESA 425 BRILLANCE	3 AÑOS	-1.03	9.32	3.16	-4.85	7.53	-0.011
648	EURO TE	LA SORPRESA 425 BRILLANCE	3 AÑOS	2.48	22.85	18.93	-5.12	22.57	1.634
650	EURO TE	BAYUCUA 8422 TE	3 AÑOS	-0.21	15.24	14.52	-3.22	17.07	1.813
651	SIERRA VISTA 508	TRADICION 157	3 AÑOS	-1.01	10.81	18.05	1.08	17.08	0.877
653	SIERRA VISTA 508	BAYUCUA 8422 TE	3 AÑOS	0.50	11.94	9.32	-2.86	12.25	0.219
665	LAS LILAS COOPER ROB BRIGADIER	LA SORPRESA 425 BRILLANCE	3 AÑOS	-1.17	13.06	21.67	-0.82	19.72	1.335
669	LAS LILAS COOPER ROB BRIGADIER	BAYUCUA 8422 TE	3 AÑOS	-0.13	17.10	32.93	1.97	29.53	2.435
670	SIERRA VISTA 508	LA SORPRESA 425 BRILLANCE	3 AÑOS	-0.02	15.11	2.60	-8.36	9.19	0.712
675	SIERRA VISTA 508	LA SORPRESA 425 BRILLANCE	3 AÑOS	-1.06	8.35	-3.52	-7.45	3.16	0.315
680	BAYUCUA	BAYUCUA 8422 TE	3 AÑOS	0.80	13.92	3.41	-6.46	7.47	-0.150
691	SIERRA VISTA 508	BAYUCUA 8422 TE	3 AÑOS	1.02	11.58	-2.81	-7.45	5.11	-0.278
696	DON JOSE 1717 REMIXADO	BAYUCUA	3 AÑOS	0.30	14.70	28.45	3.74		
697	DON JOSE 1717 REMIXADO	EURO	3 AÑOS						
711	BENCHMARK 9016	SIERRA VISTA 437	2 AÑOS	0.62	21.94	37.09	2.94	30.38	2.315
716	BENCHMARK 9016	QUEBRANTADOR	2 AÑOS	0.41	21.67	28.63	-0.91	25.57	2.373
718	BENCHMARK 9016	BAYUCUA 8422	2 AÑOS	0.07	20.08	19.30	-2.99	16.34	2.484
727	BENCHMARK 9016	BAYUCUA 8422	2 AÑOS	0.51	22.82	31.19	1.29	23.97	2.336
728	BENCHMARK 9016	LA SORPRESA 425 BRILLANCE	2 AÑOS	0.01	19.48	27.16	0.74	21.62	3.334
730	BENCHMARK 9016	BAYUCUA 8422	2 AÑOS	0.26	22.59	24.98	-1.70	20.54	3.412



TOROS GARANTIDOS 2024

OFERTAS DE VIENTRES PARA ENTORAR

RAZA	CATEGORIA	TIPO	EDAD	CABEZAS
POLLED HEREFORD	VAQ	PI	2 AÑOS	19
		PI	1.5 AÑOS	7
		SELECCIONADAS	2 AÑOS	6
ABERDEEN ANGUS	VAQ	PI	2 AÑOS	5
		SA	2AÑOS	6

VAQUILLONAS PEDIGRI POLLED HEREFORD 2 AÑOS

RP	PADRE	ABUELO MAT	PN	PD	P18M	LECHE	AOB	IND CRIA	ICC	PIGMENTACIÓN DER IZQ
2051	L RANGE	D.A. BOGART	1.3	24.7	43.5	14.6	3.03	160	117	80/60
2062	BOLT	SIP CAMPERO	0.7	26.2	44.3	8.6	1.87	145	116	100/100
2064	BOLT	RDA	0.9	25.0	41.2	9.8	3.03	141	112	25/100
2068	HOSS	CAL 218	0.1	21.2	33.6	10.4	2.00	129	99	100/100
2084	BOLT	SM 1163	0.8	27.5	41.9	8.4	2.39	153	110	60/70
2091	SIP CAMPERO	VICTOR	0.9	25.2	49.9	11.7	2.65	149	144	100/100
2094	SHUBERT	SM 815	1.2	26.6	53.3	9.5	2.13	152	171	100/100
2102	HOME 33	SIP CAMPERO	1.0	25.0	35.6	8.0	2.45	134	87	100/100
2130	HOME 33	NEGRO JEFE	0.8	27.6	57.2	12.4	2.58	164	163	100/0
2133	SM CAMPERO	D.A. BOGART	1.6	23.2	39.8	9.6	1.81	135	131	75/75
2135	INQUIETO	D.A. BOGART	0.3	18.9	38.7	9.3	2.00	105	120	80/80

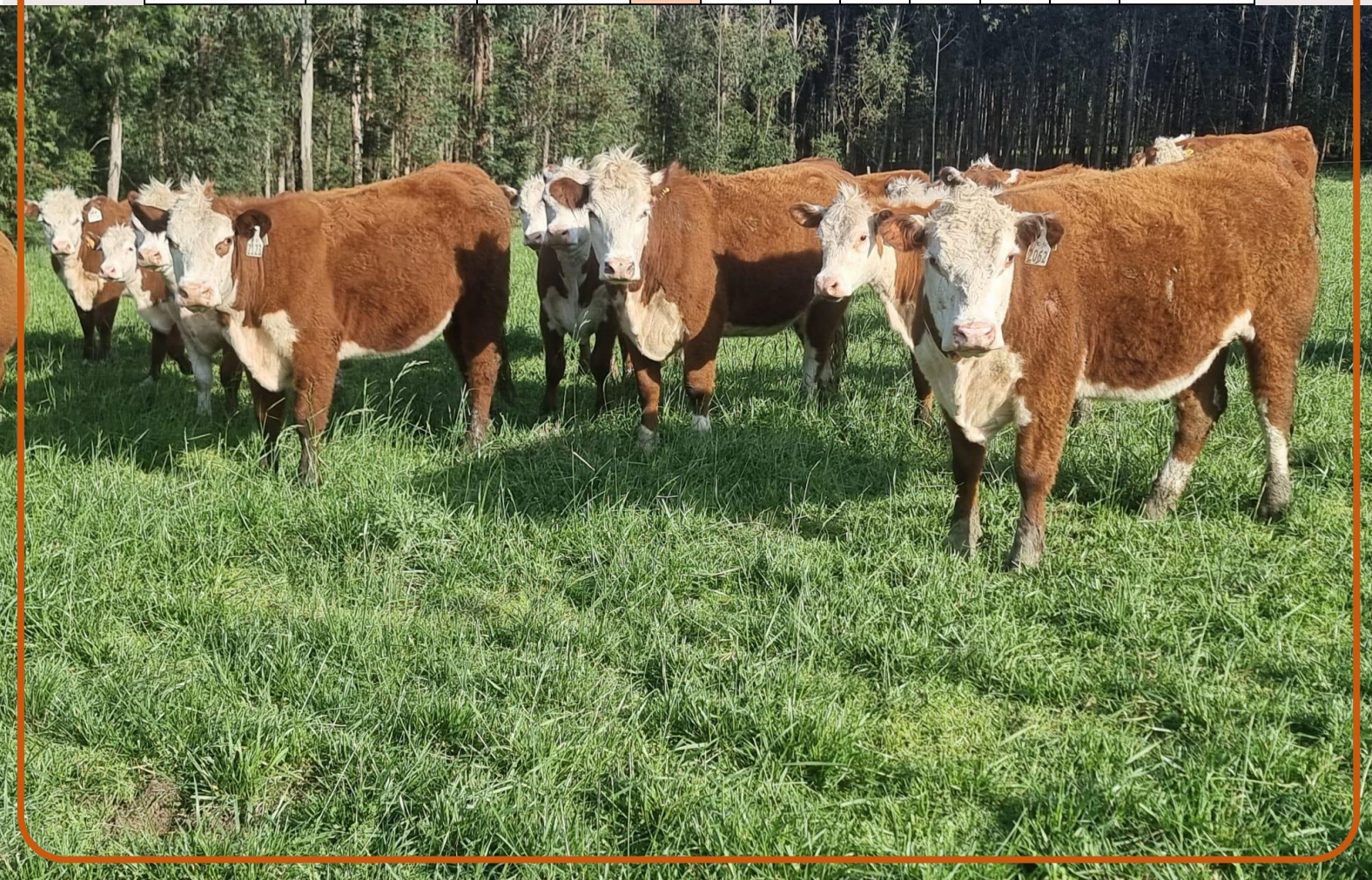

VAQUILLONAS PEDIGRI POLLED HEREFORD 1.5 AÑOS

RP	PADRE	ABUELO MAT	PN	PD	P18M	LECHE	AOB	IND CRIA	ICC	PIGMENTACIÓN DER IZQ
2141	GREGORIO	BOLT	1.4	28.5	46.8	9.0	3.74	161	132	100/100
2142	GREGORIO	KAKA	1.2	25.3	45.8	11.3	3.55	150	139	100/100
2143	GREGORIO	PAGANI	1.6	25.8	44.2	11.3	2.90	154	130	60/100
2144	GREGORIO	KAKA	0.1	23.5	45.0	11.0	3.81	140	137	100/100
2146	GREGORIO	KAKA	0.8	26.1	44.9	9.6	2.97	149	130	100/100
2152	GREGORIO	VICTOR	0.5	28.3	46.6	10.0	3.29	164	124	50/100
2153	GREGORIO	SHUBERT	1.1	27.0	51.0	10.6	3.94	157	146	100/100

VAQUILLONAS ABERDEEN ANGUS PEDIGRI 3 AÑOS

RP	PADRE	ABUELO MAT	PN	PD	P18M	LECHE	AOB
700	BENCHMARCK 9016	LA SORPRESA 425 BRILLANCE	0.16	20.41	27.52	-0.10	3.14
703	BENCHMARCK 9016	QUEBRANTADOR	0.59	23.42	34.89	1.14	
406	BENCHMARCK 9016	BAYUCUA 8422	0.84	27.96	39.88	1.53	2.59
709	BENCHMARCK 9016	QUEBRANTADOR	0.97	30.32	34.64	-3.19	2.72
110	BENCHMARCK 9016	LA SORPRESA 425 BRILLANCE	1.23	26.37	29.20	-2.91	3.15

CONTACTOS:



Juan Diego Barbosa 095035050



Alberto Puig 094324588



Diego Mendiola 099683367

EMPRESAS QUE NOS APOYAN:

lae
LABORATORIO DEL ESTE

SERVICIOS AGROPECUARIOS

099 594 187 - @laboeste



Raciones balanceadas

Cel 099 594 197

BATUNOR S.A.

un desafío de calidad y servicio

Ruta 8 km. 114,500 – Tel: 4442 4706

batunorsa@gmail.com - Minas-Lava lleja



SERGEN
Servicios Genéticos

SEMEN CONVENCIONAL Y SEXADO



BRANDED

ST Genetics

LA FORRAJERA



PRODUCCION DE SEMILLAS CERTIFICADAS



VENTA DE AGROQUIMICOS Y FERTILIZANTES

RUTA 8 KM 116,5 MINAS-LAVALLEJA

laforrajerasminas@gmail.com



44420362-44421403



098383808

TOROS GARANTIDOS 2024



FARMQUIP

URUGUAY

equipamiento para manejar ganado



SISTEMA DE ALAMBRADO GALVANIZADO



POSTES Y
PIQUES

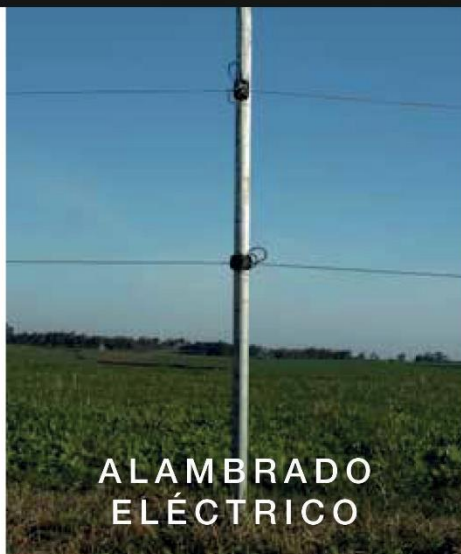

ALAMBRADO
ELÉCTRICO



AISLADORES

**RÁPIDO,
EFICAZ Y
VERSÁTIL**

- Montaje 5 veces más rápido que el sistema tradicional
- 100% reutilizable
- Alta resistencia al clima y al impacto animal
- Alta durabilidad
- Galvanizado sin soldaduras

☎ 099 30 70 80 - 099 90 40 88

✉ farmquipuruguay@gmail.com.uy

🌐 www.farmquipuruguay.com.uy