



# angus LOS TILOS

## 35 REMATE ANUAL

Virtual con presencia de público

### Lunes 7 de octubre

Club C. Progreso - 33 - 18:30

TRANSMISIÓN

Direct TV Canal 195

Internet campotv.tv

Internet zambrano.com.uy

Redes sociales Zambrano & Cia.

Zambrano & Cia.

Escritorio Gambetta

BROU

CATÁLOGO

ORDEN DE VENTAS

Datos DEP del SER agosto '24

## Bienvenidos!

Nuevo lugar, nueva modalidad, nuevos desafíos, con el respaldo y la garantía de siempre.

Buscamos modernizar y facilitar su proceso de compra, evitando movimientos intermedios de la hacienda.

### DESCUENTOS:

- Pre-oferta
- Comprador frecuente toros
- Volumen toros
- Pago contado

### CONDICIONES COMERCIALES:

- Remate en 12 cuotas
- 180 días libres

### FLETES:

- Gratis toros
- Bonificado vientres

## SISTEMA DE PRE - OFERTA

abierto hasta 19:30

[preofertas.zambrano.com.uy](http://preofertas.zambrano.com.uy)

## Consultas y asistencia comercial

ZAMBRANO & CIA. 099664079 / 098884529 / 099922224

ESCRITORIO GAMBETTA 099850480 / 091001480



# TOROS

Generación  
Primavera 2021

Flete gratis

**\*\* DEP 30% superior**

TOROS 1	RP	HBU	PADRE	F_NAC	DEP - GENOTIPADO						CE	PESO	ALTURA	
					G	PN	PD	P18	PA	CE	AOB	(cm)	(Kg)	(cm)
	J018	66069	Etiqueta Verde	21/08/21		0,96	18,28	25,07	23,81	-0,31	s/d	37,5	684	128
							**	**						
	J031	66082	Etiqueta Verde	24/08/21		0,34	18,36	29,70	26,60	1,21	0,992	39	696	130
							**	**		**				
	J055	66106	1604 (Brigadier)	21/09/21		0,31	12,29	22,34	16,63	0,38	0,233	38,5	748	133
								**						

TOROS 2	RP	HBU	PADRE	F_NAC	DEP - GENOTIPADO						CE	PESO	ALTURA	
					G	PN	PD	P18	PA	CE	AOB	(cm)	(Kg)	(cm)
	1866	200073	Ladrón	17/08/21		0,32	20,60	39,65	35,23	0,09	s/d	37,5	780	131
							**	**						
	1921	206013	1687 (Final Answer/ Charlo)	03/11/21		0,10	10,73	23,70	17,65	0,69	1,064	40,5	684	130
						**		**		**				
	1932	206024	1604 (Brigadier)	16/11/21		0,47	15,82	16,39	15,19	0,82	s/d	41	726	135
							**			**				

TOROS 3	RP	HBU	PADRE	F_NAC	DEP - GENOTIPADO						CE	PESO	ALTURA	
					G	PN	PD	P18	PA	CE	AOB	(cm)	(Kg)	(cm)
	J006	66057	Ten Speed	19/08/21	G	0,76	23,15	29,89	25,01	0,89	1,402	41	774	129
							**	**		**	**			
	J041	66092	Ladrón	25/08/21		0,12	15,20	34,93	22,45	-0,38	2,798	36	760	129
						**		**		**				
	J076	66127	1728 (Charlo/Final Answer)	02/10/21	G	-0,03	15,46	29,34	24,14	1,88	0,325	43	738	123
						**		**		**				

T O R O S 4	RP	HBU	PADRE	F_NAC	DEP - GENOTIPADO						CE	PESO	ALTURA	
					G	PN	PD	P18	PA	CE	AOB	(cm)	(Kg)	(cm)
	1872	200079	New Addition	21/08/21	G	0,29	22,81	36,83	28,17	0,62	1,490	38,5	760	130
							**	**		**	**			
	1877	200084	New Addition	24/08/21	G	-0,45	15,66	29,28	22,09	0,11	1,951	39,5	754	127
						**	**	**		**				
	J017	66068	Que Va	21/08/21	G	0,87	25,80	33,49	30,88	0,83	1,600	41	732	130
							**	**		**	**			

T O R O S 5	RP	HBU	PADRE	F_NAC	DEP - GENOTIPADO						CE	PESO	ALTURA	
					G	PN	PD	P18	PA	CE	AOB	(cm)	(Kg)	(cm)
	J019	66070	New Addition	21/08/21		0,97	24,53	38,04	28,82	0,54	s/d	38,5	730	129
							**	**		**				
	J069	66120	8060 (Charlo/ Bismark)	28/09/21		0,39	18,22	26,98	31,61	1,29	s/d	39,5	716	130
							**	**		**				
	J090	66141	1586 (Precision)	04/10/21		-0,36	16,00	19,61	14,60	0,90	1,222	41,5	716	131
						**	**			**	**			

 **FARMQUIP**  
URUGUAY







# TOROS

Generación  
Primavera 2021

Flete gratis

**\*\* DEP 30% superior**

T O R O S  6	RP	HBU	PADRE	F_NAC	DEP - GENOTIPADO						CE	PESO	ALTURA	
					G	PN	PD	P18	PA	CE	AOB	(cm)	(Kg)	(cm)
	J078	66129	8002 (Plainsman/ Charlo)	02/10/21	G	-0,84	17,15	30,97	16,28	1,87	1,999	41,5	722	127
						**	**	**		**	**			
	J081	66132	8026 (Plainsman/ Sakic)	02/10/21		-0,11	17,97	25,71	19,47	1,14	1,751	37,5	680	125
						**	**	**		**	**			
	J102	66153	8002 (Plainsman/ Charlo)	08/10/21		0,10	20,50	29,17	21,12	0,86	2,480	38	702	126
					**	**	**		**	**				

T O R O S 7	RP	HBU	PADRE	F_NAC	DEP - GENOTIPADO						CE	PESO	ALTURA	
					G	PN	PD	P18	PA	CE	AOB	(cm)	(Kg)	(cm)
	J002	66053	Chisum	11/08/21		0,48	23,68	30,06	22,44	0,93	2,955	39,5	680	125
							**	**		**	**			
	J034	66085	Etiqueta Verde	24/08/21		1,18	20,64	33,01	30,13	1,05	s/d	40	650	122
							**	**		**				
	J079	66130	8091 (Charlo)	02/10/21		1,18	17,98	24,71	22,37	0,80	s/d	37,5	612	122
							**	**		**				

T O R O S 8	RP	HBU	PADRE	F_NAC	DEP - GENOTIPADO						CE	PESO	ALTURA	
					G	PN	PD	P18	PA	CE	AOB	(cm)	(Kg)	(cm)
	J042	66093	Ladrón	30/08/21		-0,63	11,63	24,68	13,09	0,06	1,740	39,5	700	126
						**		**			**			
	J062	66113	1684 (Brigadier)	22/09/21		-0,11	17,99	25,75	13,01	0,51	0,538	42	698	132
						**	**	**		**				
	J103	66154	1728 (Charlo/Final Answer)	11/10/21	G	-0,42	16,48	27,04	18,68	0,84	1,526	37,5	718	130
						**	**	**		**	**			
						**	**	**		**	**			
						**	**	**		**	**			

T O R O S 9	RP	HBU	PADRE	F_NAC	DEP - GENOTIPADO						CE	PESO	ALTURA	
					G	PN	PD	P18	PA	CE	AOB	(cm)	(Kg)	(cm)
	1875	200082	Franchise	22/08/21		0,24	17,72	32,12	20,67	0,73	2,436	38	720	132
							**	**		**	**			
	1889	200096	1586 (Precision)	02/10/21		1,44	18,97	16,03	14,26	0,76	s/d	38,5	728	131
							**			**				
	J123	66174	1728 (Charlo/Final Answer)	18/10/21		0,66	11,32	18,43	15,92	0,47	0,907	39,5	676	130
										**				

T O R O S 1 0	RP	HBU	PADRE	F_NAC	DEP - GENOTIPADO						CE	PESO	ALTURA	
					G	PN	PD	P18	PA	CE	AOB	(cm)	(Kg)	(cm)
	1908	200115	1687 (Final Answer/ Charlo)	19/10/21		-0,06	15,22	13,95	13,03	1,06	0,369	40,5	654	124
						**				**				
	J026	66077	New Addition	22/08/21		1,14	20,96	31,45	24,91	0,36	s/d	38,5	668	128
							**	**						
	J138	66189	8002 (Plainsman/ Charlo)	25/10/21		-0,01	13,68	17,27	14,82	0,83	3,045	39	644	126
						**				**	**			



MASSEY FERGUSON

BORN TO **FARM**

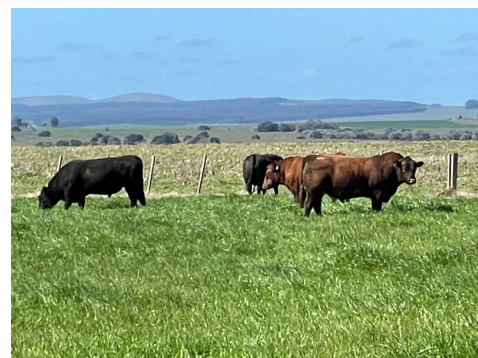



# TOROS

Generación  
Primavera 2021

Flete gratis

**\*\* DEP 30% superior**

T O R O S  1 1	RP	HBU	PADRE	F_NAC	DEP - GENOTIPADO						CE	PESO	ALTURA	
					G	PN	PD	P18	PA	CE	AOB	(cm)	(Kg)	(cm)
	1883	200090	1604 (Brigadier)	21/09/23		-0,41	14,78	12,31	12,47	0,08	-0,122	38	642	123
						**								
	1902	200109	1687 (Final Answer/ Charlo)	15/10/21		0,16	13,87	24,65	18,80	1,32	1,568	40,5	644	121
						**		**		**	**			
	J149	66200	1684 (Brigadier)	27/10/21		0,21	13,62	16,96	10,45	-0,13	s/d	37	650	127

T O R O S 1 2	RP	HBU	PADRE	F_NAC	DEP - GENOTIPADO						CE	PESO	ALTURA	
					G	PN	PD	P18	PA	CE	AOB	(cm)	(Kg)	(cm)
	1901	200108	1728 (Charlo/Final Answer)	15/10/21		0,05	14,91	22,63	20,89	1,02	2,016	38,5	690	127
						**		**		**	**			
	J030	66081	Brave	24/08/21		1,09	25,69	34,27	26,94	0,47	s/d	39,5	686	128
							**	**		**				
	J075	66126	8091 (Charlo)	01/10/21		0,39	13,61	22,99	16,99	0,44	s/d	39,5	664	129
								**						

T O R O S 1 3	RP	HBU	PADRE	F_NAC	DEP - GENOTIPADO						CE	PESO	ALTURA	
					G	PN	PD	P18	PA	CE	AOB	(cm)	(Kg)	(cm)
	J105	66156	8026 (Plainsman/ Sakic)	11/10/21		-0,38	16,42	20,37	14,46	0,93	1,683	37,5	622	124
						**	**	**		**	**			
	J140	66191	8002 (Plainsman/ Charlo)	25/10/21		0,12	12,45	15,17	11,34	0,43	s/d	39,5	648	124
						**								
	J143	66194	8091 (Charlo)	26/10/21		0,15	18,76	22,63	20,65	1,28	2,559	39,5	622	124
						**	**	**		**	**			

T O R O S 1 4	RP	HBU	PADRE	F_NAC	DEP - GENOTIPADO						CE	PESO	ALTURA	
					G	PN	PD	P18	PA	CE	AOB	(cm)	(Kg)	(cm)
	J036	66087	New Addition	24/08/21		-0,96	15,14	33,08	19,09	0,78	2,490	39,5	638	122
						**		**		**	**			
	J058	66109	1604 (Brigadier)	21/09/21		0,26	18,56	23,46	24,28	0,63	0,445	40,5	634	125
							**	**		**				
	J086	66137	1728 (Charlo/Final Answer)	04/10/21		-0,36	6,04	21,19	12,90	1,13	1,908	41,5	638	123
						**		**		**	**			

**Aptitud y actitud para campos de cría**  
**Sanidad total incluyendo Hemovacuna**  
**Exámenes de aptitud reproductiva**  
**Genética adaptada, probada y comprobada**





# VAQUILLONAS

Flete bonificado  
(consulte)

VAQUILLONAS GENERACION PRIMAVERA 2022 - prontas para entrar en servicio  
Sanidad total inclusive brucelosis - Examen de aptitud reproductiva  
Facilidad de parto - Altos pesos al destete

## VAQUILLONAS PC (grado de PC)

V A Q U I L L O N A S	RP	HBU	PC	PADRE	F_NAC	ABUELO MATERNO	PN	PD	P18M	P_AV	CE	AOB	PESO (Kg)
	K017	69056	IV	Ovation	07/08/22	3274 (Doc Holliday)	0,71	23,40	33,58	30,23	0,22	0,966	452
	K024	69063	VIII	Blue Print	08/08/22	1412 (Oak Hollow)	1,56	21,47	37,20	34,33	0,35	2,403	425
	K026	69065	VI	Ovation	08/08/22	1503 (Pelton S)	-0,17	16,94	21,66	19,10	0,48	-0,800	398
	K044	69083	V	New Addition	19/08/22	6003 (Chinook)	0,34	19,65	28,37	26,72	0,33	s/d	384
	K046	69085	III	1742 (Over Zion)	08/09/22	299 (Sakic)	0,74	21,01	14,41	19,84	0,20	s/d	381
	K049	69088	II	9128 (Final Answer/ Lookout)	13/09/22	Y006 (Lookout)	0,12	21,79	23,52	30,00	0,95	s/d	383
	K050	69089	III	9128 (Final Answer/ Lookout)	15/09/22	Y044 (LT1000)	0,83	20,95	26,62	18,76	0,89	s/d	396
	K099	69138	V	1733 (Venture)	28/09/22	Y049 (Lookout)	1,09	22,70	29,86	32,62	1,31	1,792	374
	K118	69157	V	1733 (Venture)	04/10/22	Z128	1,36	19,27	16,03	25,20	0,92	1,004	361
	K120	69159	III	9001 (Que Va)	04/10/22	5088 (Serenade)	1,33	27,79	34,61	27,05	0,88	s/d	409
	K124	69163	VI	9121 (Final Answer/ Vindicator)	04/10/22	Protocol	0,50	25,64	32,96	33,05	0,65	s/d	396

## VAQUILLONAS angus definido

**Lote Vaquillonas 2**  
**20 Coloradas**  
**Peso 370 kg**

**Lote Vaquillonas 3**  
**40 Negras**  
**Peso 370 kg**



Compartimos con Uds. el premio recibido de INIA 2024  
"Cabaña con el mejor promedio DEP, generación 2022"



# Tendencias Genéticas de la Cabaña “Los Tilos”

## Evaluación de Reproductores Aberdeen Angus - Agosto 2024

DEP Peso al nacer

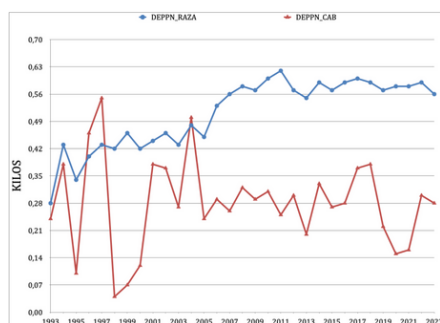

DEP Peso al destete

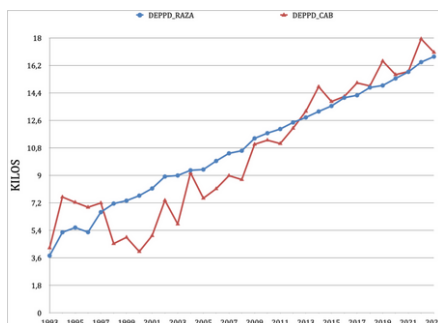

DEP Peso al los 18 meses

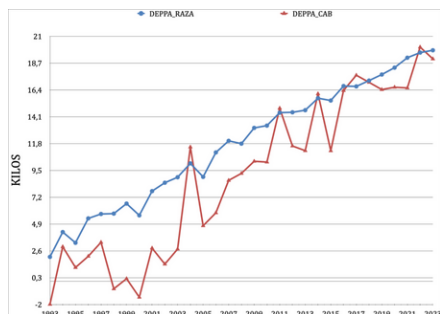
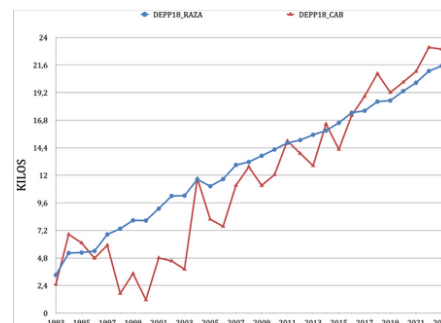

DEP Peso adulto de la vaca

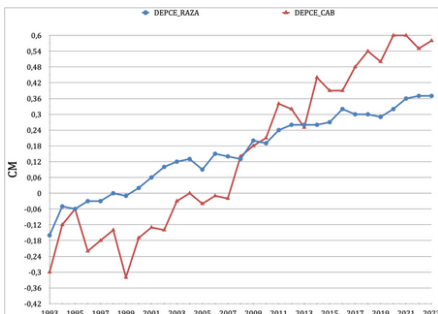

DEP Circunferencia escrotal

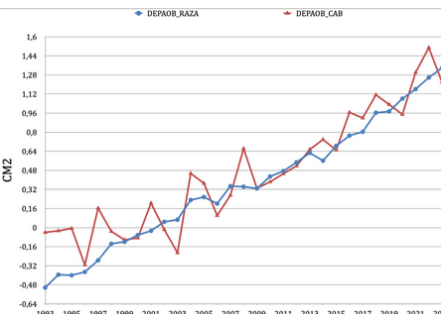

DEP Area de Ojo de Bife

**Cabaña fundadora del programa SER**  
-Servicio Evaluación de Reproductores-



### PRUEBAS DE APTITUD REPRODUCTIVA Y SANIDAD REALIZADAS:

#### TOROS

- Exámen andrológico
- Aptitud de monta
- Capacidad de servicio
- Análisis de calidad seminal
- Raspaje prepucial resultado libre venéreas (PCR) (Campylobacter fetus spp. y Trichomona foetus)
- Vacunas infectocontagiosas, venéreas
- HEMOVACUNA

#### VIENTRES

- Sanidad total inclusive vacuna brucelosis
- Exámen aptitud reproductiva

### TODOS NUESTROS REPRODUCTORES SON EVALUADOS POR EL SER Y TIENEN GARANTIA DE :

- Aptitud y actitud para campos de cría
- Prontos para trabajar
- Fertilidad
- Facilidad de parto
- Altos pesos al destete
- Estado corporal y sanitario adecuados
- Genética adaptada, probada y comprobada
- Alta presión de selección

Todos los animales son de zona de garrapata y conocen mío-mío.

**Somos Criadores, Somos Angus**  
**www.anguslostilos.com.uy**

